



ESTADO DE INSTALACIONES

PROLOGO:

Gloria, honor y agradecimiento al CORAZON DE JESUCRISTO-DIOS, que ha hecho realidad la Obra Benéfico-Docente, RADIO ECCA, que será esperanza, gozo y redención de hermanos pobres a quienes, el maravilloso campo del espíritu y la cultura, les estaba vedado por su aislamiento, lejanía, trabajo o escasez de medios.



Agradecimiento a:

Dirección General de Radio-difusión y Televisión del Ministerio de Información y Turismo.

Inspección Provincial de Enseñanza Primaria y a su través, al Ministerio de Educación Nacional por su aportación en la Campaña de Alfabetización.

Excmo. Sr. Gobernador Civil de la Provincia.

Excmo. Cabildo Insular de Gran Canaria.

Agradecimiento, el más cordial, a las Exmas. Sras. Marquesas de Arucas y de la Florida, que han respondido al llamamiento del Corazón de Cristo creando la "Fundación Marquesa de Arucas" patrocinadora de Radio ECCA

Y agradecimiento a cuantos, como Socios-Accionistas con Dios, han colaborado y colaboran con su prestación personal en servicios técnicos y de dirección, y con sus aportaciones económicas para la puesta en marcha y sostenimiento de lo que ya es

RADIO ECCA

EMISORA CULTURAL DE CANARIAS

APERTURA Y CIERRE DE PROGRAMA

CONTROL.- Sintonía General Emisora, a P. P. y queda de fondo.

LOCUTOR.- Desde las cumbres más altas de la isla de Gran Canaria en el monte Constantino ^{llega}/_{llegó} hasta Vds...

LOCUTORA.- RADIO ECCA, Emisora Cultural de Canarias, en una longitud de onda de 210m. equivalente a 1.430 kilociclos.

CONTROL.- Ráfaga de sintonía a primer plano y queda de fondo.

LOCUTOR.- RADIO ECCA, Emisora Cultural de Canarias, está patrocinada...

LOCUTORA.- Por FUNDACION MARQUESA DE ARUCAS.

LOCUTOR.- Y sostenida...

LOCUTORA.- Por la INSPECCION PROVINCIAL DE ENSEÑANZA PRIMARIA, representando al MINISTERIO DE EDUCACION NACIONAL

LOCUTOR.- Por el EXCMO. CABILDO INSULAR DE CANARIA

LOCUTORA - Por 34 ACTUALES SOCIOS-ACCIONISTAS CON DIOS.

LOCUTORA - Y por cuantos, junto al Corazón de Cristo, hacemos posible con nuestra ilusión y trabajo esta empresa de Redención.

CONTROL.- SINTONIA GENERAL A P. P. Y BAJA

NOTA.- Tal sesión ha sido hecha por D. Manuel Rivero con la asistencia de D. Lorenzo Beltrán, actual propietario del edificio.

ESTADO DE INSTALACIONES

INMUEBLES

CENTRO EMISOR DE ALTA FRECUENCIA (Monte Constantino):

1. - Terrenos:

- a) 8.200 m² en la Cima del Monte Constantino
- b) Pista de acceso a la propiedad, desde la carretera de los Pinos de Gáldar.

2.-Edificaciones:

- a) Casa integrada por:
 - 1.-Sala de Equipo de Alta Frecuencia.
 - 2.-Hall y sala de estar del vigilante.
 - 3.-Dormitorio del vigilante.
 - 4.-Servicios
- b) Torreón de línea de Alta Tensión
- c) Caseta al pie de la antena con el Sintonizador.

ESTUDIO DE EMISION Y ENLACE Y TRAFICO ESCOLAR (Edificio Azor, planta 10 - J):

- 1.-Superficie edificable
- 2.-Edificación 1.^a fase, terminada
- 3.-Edificación 2.^a fase, en construcción
- 4.-Edificación 3.^a fase, por realizar.

LOCAL PROVISIONAL:

En el antiguo edificio de la Escuela de Peritos Industriales (Malteses, 12) se nos ha cedido graciosa y provisionalmente, unas dependencias donde, en la actualidad, se realizan los trabajos de preparación y adiestramiento.

Disponemos de:

- a) Sala amplia para programación y confección de clases y tráfico escolar
- b) Sala de grabación
- c) Sala de montaje

NOTA.-Tal cesión ha sido hecha por D. Manuel Rivero con la anuencia de D. Lorenzo Bellini, actual propietario del edificio.

APARATOS E INSTALACIONES

EQUIPOS DE ALTA FRECUENCIA:

- a).— Emisor de "Ampliphase" RCA, tipo BTA-10J, de 5 KW. en antena y con capacidad para 10 KW. de salida, en programación especial, con el consentimiento del Ministerio de Información y Turismo.
- b).— Juego válvulas de repuesto.
- c).— Un equipo de 250 W. en FM (Frecuencia modulada) para enlace con las instalaciones de la cumbre y emisora de FM local.
- d).— Juego de lámparas de repuesto para este equipo.
- e).— Receptor de RCA para enlace.
- f).— Un equipo de herramientas para el mantenimiento de este equipo.

EQUIPO DE BAJA FRECUENCIA:

- a).— Un mezclador VORTEXION y un mezclador de grabación .
- b).— Tres magnetofones FERROGRAPH, profesionales.
- c).— » » AKAI, semiprofesionales .
- d).— Dos tocadiscos GARRARD, profesionales .
- e).— » » » semiprofesionales .
- f).— Dos micrófonos profesionales .
- g).— Un equipo de herramientas para mantenimiento de este equipo .

MATERIAL DE PROGRAMACION, OFICINAS Y TRAFICO ESCOLAR:

a).— Mesas escritorio	5
b).— » auxiliares	6
c).— Máquinas escribir oficina	2
d).— » » eléctrica	1
e).— Multicopista	1
f).— Estanterías y ficheros por valor de ptas.	19.000'—
g).— Discoteca " " "	2.999'—
h).— Fonoteca " " "	9.987'50
i).— Biblioteca " " "	1.991'—

SITUACION DE SOCIOS ACCIONISTAS CON DIOS

INSTALACIONES

1.º— FUNDACION MARQUESA DE ARUCAS		
Excusas. Sras. MARQUESAS DE ARUCAS Y DE LA FLORIDA:		2.000 000 Ptas.
2.º— SOCIOS FUNDADORES		
Sres. PROPIETARIOS DEL EDIFICIO "AZOR" (Superficie edificable):		500.000 Ptas.
D. Alejandro del Castillo, Conde de la Vega Grande		150.000 Ptas.
D. José Julio Quevedo y D. Tenesor Suárez.	Dirección Técnica	
D. Adolfo Cañas:		50.000 Ptas.
3.º— SOCIOS NUMERARIOS		
D.ª Candelaria del Castillo:		16.400 Ptas.
D. Carlos Alonso Lambertti:		5.000 Ptas.

MANTENIMIENTO

MINISTERIO DE EDUCACION NACIONAL	6 Maestros de la Campaña Alfabetización con facultad de ampliación hasta 16.
EXCMO. CABILDO INSULAR DE GRAN CANARIA	200.000 Ptas./anuales

SOCIOS ACCIONISTAS

	Cuotas mensuales	
		Ptas.
1.—D. Adolfo Cañas	500'—	"
2.—D. Alfonso Díaz Agero	500'—	"
3.—D. Saturnino Alonso Vega	500'—	"
4.—D. José Luis Nistal Bedía	500'—	"
5.—D. Domingo Betancor	500'—	"
6.—D. Antonio Gómez Díaz	500'—	"
7.—D. Alfonso Caballero de Rodas	500'—	"
8.—D. Fermín Monzón	500'—	"
9.—D. José Antonio Monzón Suárez	500'—	"
10.—D. Luis Alvarado Duarte	500'—	"
11.—D. Pedro Monzón Barber.	500'—	"
El mismo, temporal hasta pago de coche	1,000'—	"
12.—D. Carlos Haza García Lugo	500'—	"
13.—LA ESCANDINAVA	500'—	"
14.—ASOCIACION de AA. AA. DEL COLEGIO SAN IGNACIO	500'—	"
15.— AGUAS MINERALES DE FIRGAS	1,000'—	"
16.—MAVACASA	1,000'—	"
17.—D. Francisco Díaz Casanova	500'—	"
18.—D. José Bernardo Llobet F.	500'—	"
19.—D. Francisco Romero Rodríguez	500'—	"
20.—D. Alberto Cabré Bardía	500'—	"
21.—D. Ricardo Miret y Víctor	500'—	"
22.—D. Pablo León Espino	500'—	"
23.—Sres. GOLDING Y COMPAÑIA	1,000'—	"
24.—D. Ignacio Vieitez de Soto	500'—	"
25.—D. Bruno Naranjo	500'—	"
26.— DRAGADOS Y CONSTRUCCIONES, S. A.	6,094'—	"
27.—D. Carlos Blanco Romero	500'—	"
28.—D. Eufemiano y D. Pedro Fuentes	6,094'—	"
29.—COMUNIDAD LA LUMBRE	1,000'—	"
CUOTA MENSUAL	28,688'—	"

Relación y situación actual del Personal integrante de "RADIO E. C. C. A."

Nombre y apellidos	Ingresó en la EMISORA	Prestación personal que ceden a la EMISORA Se estima en	Gratificación de líquido que percibe por la EMISORA	Por el M. Ed. Nnal.	TOTAL
MAESTROS CEDIDOS POR EL MINISTERIO DE EDUCACION NACIONAL:					
Srta. D. ^a María Rosa Sánchez López	Abril - 64	2.250'00	750'00	4.726'00	5.476'00
Srta. D. ^a María Rosa Albuja Robaina	» »	2.250'00	750'00	4.726'00	5.476'00
Don Alfredo Alonso Ramírez	» »	2.250'00	1.500'00	4.726'00	6.226'00
Don Antonio Torres Flores	» »	2.250'00	1.500'00	4.726'00	6.226'00
Don José Manuel Sáez Morales	» »	2.250'00	1.500'00	4.726'00	6.226'00
Don Alfonso H. González Fernández	» »	2.250'00	1.500'00	4.726'00	6.226'00
MAESTROS EN ESPERA DE INCORPORACION:					
Don Fernando Marrero Pulido	Nvbre. - 63	1.250'00	2.500'00	— —	
Srta. Doña M. ^a del Carmen Rodríguez Mederos	Agosto - 64	1.000'00	2.000'00	— —	
Don Segismundo Uriarte Domínguez	Spbre. - 64	500'00	1.000'00	— —	
PERSONAL TECNICO:					
Don Edmundo Navarro Hidalgo	Agosto - 64	750'00	3.000'00	— —	
Don José Leal Serrano	Spbre. - 64	750'00	3.000'00	— —	
VIGILANTE:					
Don Francisco Torres Yanes	Agosto - 64	— —	3.200'00	— —	
T O T A L		<u>17.750'00</u>	<u>22.200'00</u>		

BALANCE

FUNDACION

RADIO "ECCA"

I N G R E S O S	
CONCEPTOS	PESETAS
Entregado por FUNDACION MARQUESA DE ARUCAS	2.000.000'00
Total ingresos	2.000.000'00
G A S T O S	
CONCEPTOS	PESETAS
Gastos de Escritua de la Fundación	23.017'00
Aparatos de emisión	1.341 601'84
Gastos de obras	115.461'36
Gastos de instalación	41.537'03
Aparatos de Estudio	77.119'80
Compra de terrenos	41.899'25
Material de oficinas	61.916'75
Gastos bancarios	18.326'19
Intereses bancarios	11.066'50
En caja de "Radio ECCA"	70.537'03
Total Gastos	1.802.184'79
Saldo a favor en Fundación	197.815'21
Más, en Caja de "Radio ECCA"	70 537'03
TOTAL	268 352'24

I N G R E S O S	
CONCEPTOS	PESETAS
Donación solar Edificio "AZOR"	500 000'00
Donación de mobiliario	17.190'00
Donaciones varias en metálico por una sola vez	224 615'00
Resultante de cuotas de socios hasta el día de hoy	148.626'93
Efectos a pagar	150 000'00
Otro efecto a pagar (coche)	89.035'00
Total ingresos	1.129 466'93
G A S T O S	
CONCEPTOS	PESETAS
Inmuebles (Solar AZOR)	500 000'00
Inmuebles 1.ª fase AZOR	300 000 00
Gastos iniciales adiestramiento, clases piloto	41.645'25
Gastos oficina	14 477'25
Gastos personal	50 695'00
Tráfico escolar	1 710'00
Viajes Madrid, Tenerife, gestión autorización	10 795'00
Gastos generales	6.991'00
Material eléctrico	1.061'85
Biblioteca discoteca	2.209'00
Intereses y descuentos	6 000'00
Coche	93 705 00
Gastos bancarios	3 857'50
Gastos locomoción coche.	2 536'00
Total gastos	1.035 682 85
SALDO A FAVOR.	93.784'08

PREVISIONES INMEDIATAS (Primera etapa)

D E

CLASES Y ALUMNADO

Serial	Duración	Denominación	Clasificación	Alumnado
Primero	50 minutos	{ GRADO A	Analfabetos absolutos	30
		{ GRADO B	" absolutos adelantados	50
Segundo	45 minutos	{ GRADO H	Analfabetos relativos	60
		{ GRADO I	Elemental y Media	60
Tercero	60 minutos	{ GRADO X	Perfeccionamiento	50
		{ GRADO Z	Iniciación Profesional	50
TOTAL ALUMNADO EN ESTA ETAPA				300

PRIMEROS SECTORES DE ACCION

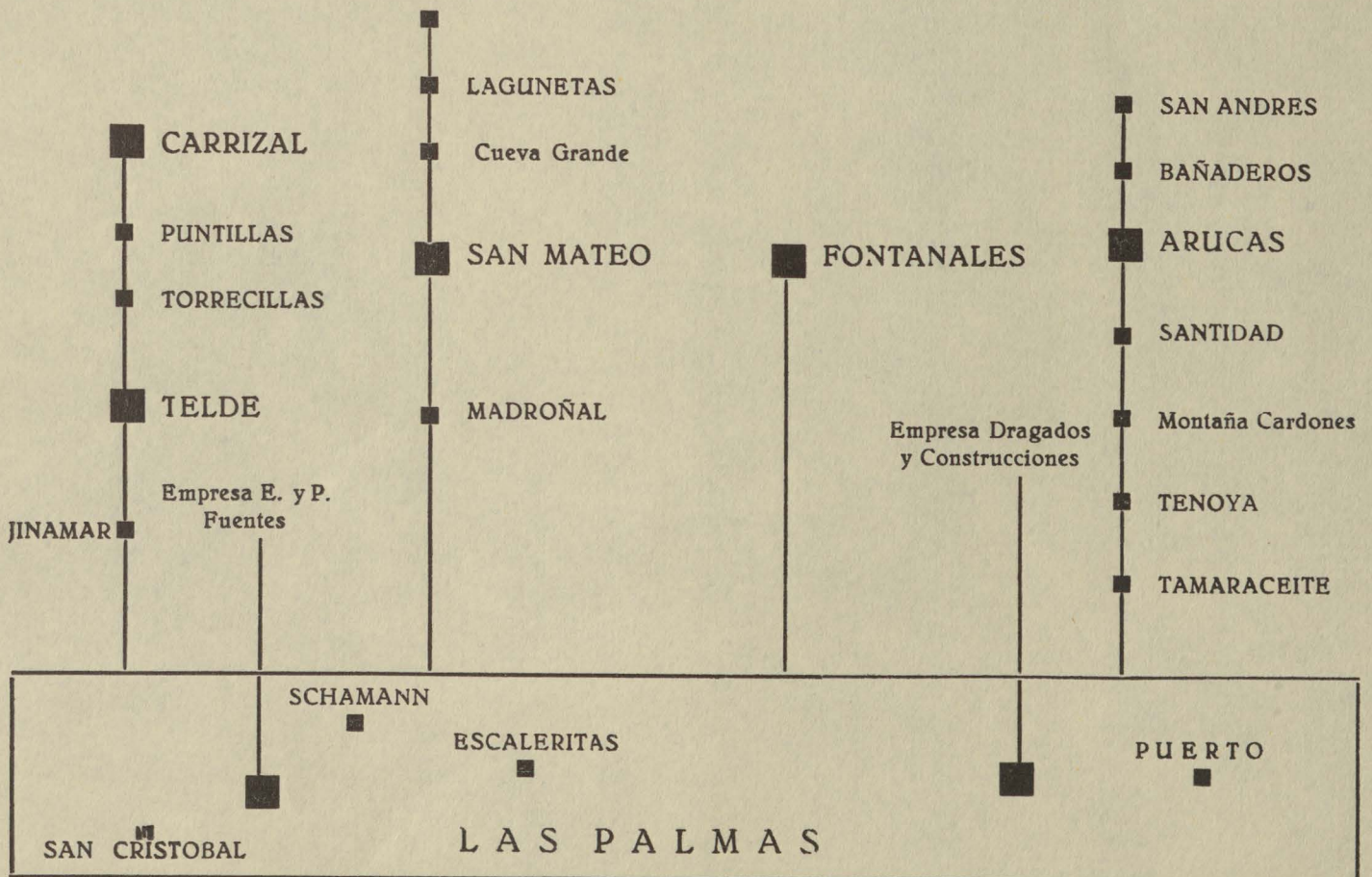

ESTADO DE CUENTAS

CONCEPTOS	Pesetas
Ingresos mensuales por socios accionistas concertados hasta la fecha de hoy	28.688'00
Ingreso anual Cabildo Insular	200.000'00
Saldo de Fundación	268.352'24
Saldo de RADIO ECCA	93.784'08

GASTOS FUTUROS E INMEDIATOS

"FUNDACION"

"RADIO E. C. C. A."

CONCEPTOS	Pesetas	CONCEPTOS	Pesetas
D. Antonio Gómez, CONCASA	130.000'—	Efectos a pagar en 15 de Enero de 1965	150.000'—
Entrega UNELCO	46.542'88	Muebles, Micros, antenas de F. M. etc.	38.000'—
Transmisor F. M.	95.000'—	Segunda fase AZOR	254.317'—
Acoplador de Antena	60.042'03	Discoteca y Biblioteca	15.000'—
Receptor de F. M. y válvulas	29.130'—	Fonoteca	3.000'—
Gastos restantes de montaje	20.000'—	Tráfico escolar	4.000'—
Radio - teléfonos	25.000'—	TOTALES	464.317'—
TOTAL	405.714'91		

GASTOS TOTALES

Por FUNDACION	405.714'91	Pesetas	Saldo Negativo	137.362'67
Por RADIO ECCA	464.317'—	"	" "	370.532'92
SUMAN	870.031'91	Pesetas	SALDO NEGATIVO	507.895'59

GASTOS MENSUALES PRIMERA ETAPA

Gratificación personal docente	13 000'00
“ “ técnico	9.200'00
Prestación personal que ceden a la Emisora. Se estima en	24 000'00
Fluido	8.500'00
Tráfico escolar	3 500'00
Gastos generales	4.500'00
Varios	6.300'00
Pagos gastos bancarios y amortización coche	<u>4.000'00</u>
TOTAL GASTOS	<u>73.000'00</u>

FINANCIACION PRIMERA ETAPA

Por Socios	44.854'66
Prestación personal que ceden a la Emisora. Se estima en	<u>24.000'00</u>
TOTAL ENTRADAS	<u>68.854'66</u>

RESUMEN DE LA PRIMERA ETAPA

TOTAL DE GASTOS EN PESETAS	73.000'00
TOTAL DE ENTRADAS EN PESETAS	<u>68.854'66</u>
Déficit mensual en pesetas	4.154'34
Pagos pendientes de instalaciones	<u>507.895'59</u>

Fuentes económicas de cobertura de déficit mensual y pagos pendientes de la primera etapa:

- a).— Aumento de Socios Accionistas con Dios
- b).— “ “ “ Fundadores y Bienhechores.
- c).— Prestación personal de los empleados cedidos a la Emisora.

PREVISIONES DE LA SEGUNDA ETAPA

CLASES

- a).— Los mismos TRES seriales de Alfabetización y Cultura General de la Primera Etapa.
b).— Más: IDIOMAS (Inglés), CAPATACES DE OBRAS, CONTABILIDAD.

ALUMNADO

Esta etapa está calculada:

- a).— Para un máximo de 3.000 alumnos de Alfabetización y Cultura General.
b).— Y para la integración de 1.500 alumnos distribuidos en las clases de: Idiomas, Capataces de Obras, Contabilidad.

SECTORES

Extensión de la organización radiofónica - docente a todos los campos de GRAN CANARIA.

GASTOS INICIALES DE LA SEGUNDA ETAPA

a).— Coche todo terreno	120.000'00	Ptas.
b).— Multicopista	25.000'00	"
c).— Mobiliario	20.000'00	"
d).— Fonoteca, biblioteca y discoteca	30.000'00	"
e).— Edificio "Azor" 3. ^a fase	89.000'00	"
TOTAL	284.000'00	"

GASTOS MENSUALES DE LA SEGUNDA ETAPA

Gratificación media personal docente por alumnos	20.000'00	ptas.
Gratificación media personal técnico por horas de emisión	4.000'00	"
Visitas alumnado	6.000'00	"
Tráfico Escolar	4.500'00	"
Gastos Generales	5.000'00	"
Gratificación fija personal	26.000'00	"
Fluido	11.000'00	"
Pruebas Objetivas	4.000'00	"
Teléfono	2.000'00	"
TOTAL GASTOS	90.500'00	"

FINANCIACION DE ESTA ETAPA

- a).— Por aumento de Socios Accionistas con Dios.
b).— Por ayuda de Organismo Oficiales.
c).— Por donaciones.

FORMA DE GOBIERNO DE LA EMISORA

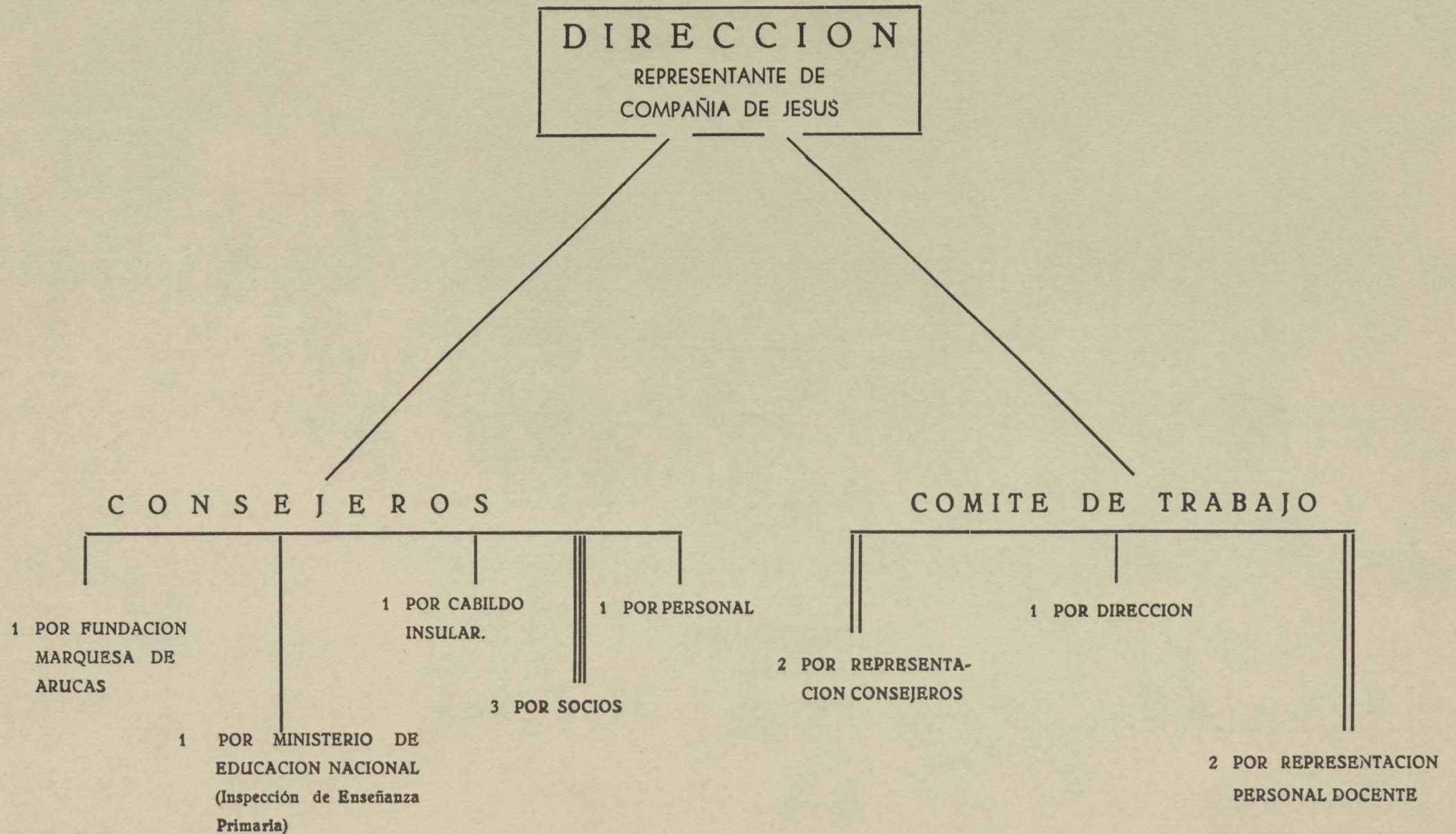

NOTAS

PRIMERA:

Pretendemos constituir con todo nuestro personal "docente" un "Consejo Escolar Primario", que dé continuidad y permanencia a toda nuestra institución docente. Dada la disposición óptima del Ministerio de Educación Nacional, creemos que tal gestión podrá llevarse a cabo.

SEGUNDA:

El ritmo de las diferentes etapas, en la marcha de la emisora, viene dado por el incremento de Socios y Aportaciones.

TERCERA:

Se resalta que la segunda etapa sólo requiere un incremento de 18.000 ptas. sobre los necesarios en la primera, una vez superada ésta,

CUARTA:

Agradecemos a cuantos han prestado su colaboración y han hecho posible con su "grano de arena" nuestro presente ejercicio económico.

QUINTA:

Un problema en toda emisora es su "discoteca". ECCA lo ha encontrado resuelto por la colaboración de los representantes de las diferentes casas de discos en Las Palmas de Gran Canaria.